

Quelque définitions :

race

La race est un ensemble d'individus d'une même espèce, présentant entre eux suffisamment de caractères héréditaires communs transmissibles d'une génération à l'autre et qui perpétuent lorsqu'ils reproduisent entre eux. Un individu est dit de race pure, s'il est issu de parent appartenant à cette race

population

La population est un ensemble d'individus d'une même espèce vivant dans un même territoire et se reproduisant exclusivement entre eux .

Quelques paramètres Zootechniques :

Nombre de femelles mettant bas

Fertilité = _____ X100

Nombre de femelles mise en reproduction

Nombre d'agneaux nés

Prolificité = _____ X100

Nombre de femelle mettant bas

Nombre d'Agneaux nés

Fécondité = _____ X 100

Nombre de femelles mises en reproduction

Catégories d'ovins :

- **Agneau** : mâle ou femelle de moins de 12 mois.
- **Agnelle** : femelle de moins de 12 mois
- **Bélier** : mâle de plus de 12 mois.
- **Brebis** : femelle de plus de 12 mois.
- **Mouton** : espèce ovine en général.
- **Antenais(e)** : agneau ou agnelle né(e) de l'année précédente et encore inapte à la reproduction.

Aspect extérieur du mouton :

Il existe une grande similitude morphologique et anatomique entre les ovins et les bovins.

Cependant les ovins se distinguent par :

- Leur taille plus petite (50 à 85cm selon les races);
- Leur poids plus faible (40 à 80kg chez la brebis);
- Leur pelage laineux enduit d'une matière grasse, le suint;

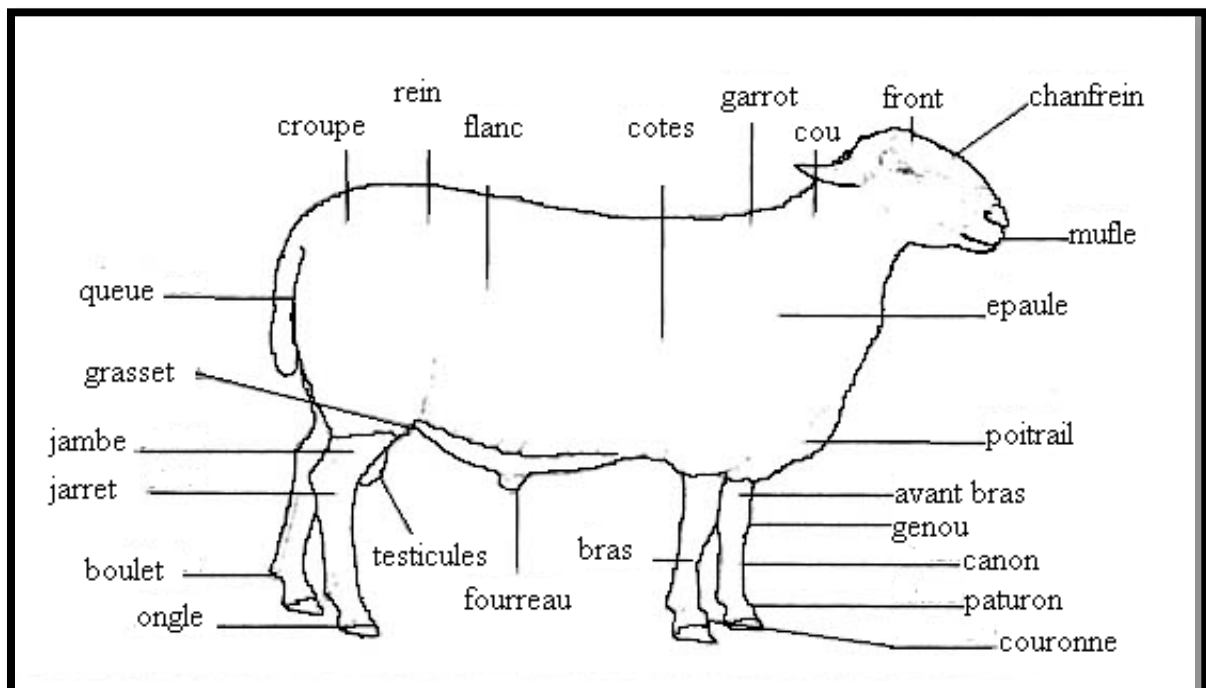

Figure : Morphologie du mouton (Larousse, 2002).